

1. Ulož soubor s certifikátem a spusť

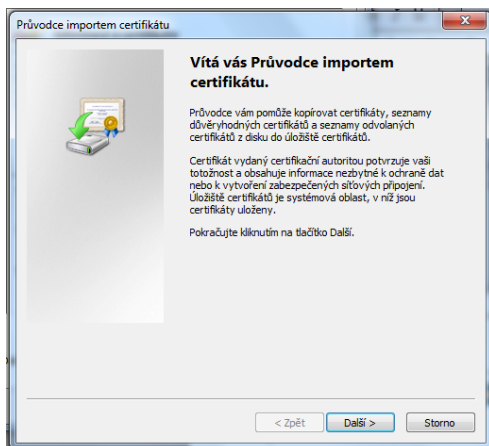

2. Objeví se průvodce. Tlačítko Další.

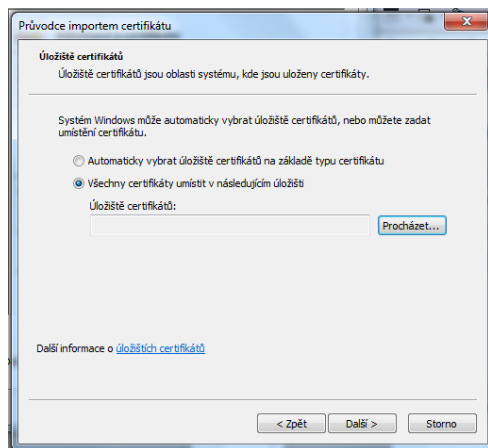

3. Vyber: Všechny certifikáty umístit ... Tlačítko Procházet

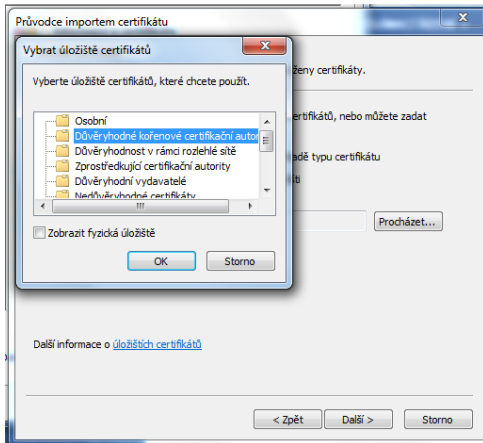

4. Objeví se okno Vybrat úložiště certifikátů. Vyber Důvěryhodné kořenové certifikační Autority (obvykle jsou jako druhé shora). Tlačítko OK.

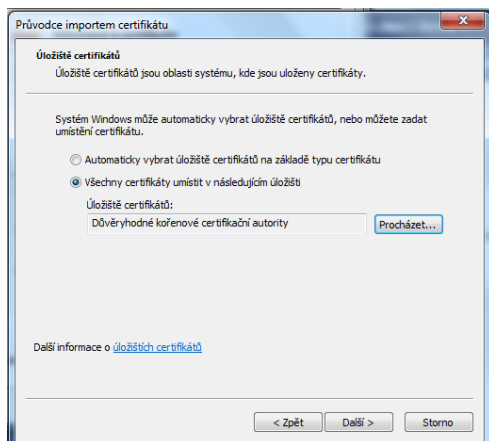

5. V okně úložiště certifikátů je napsáno: Důvěryhodné kořenové certifikační autority. Tlačítko Další

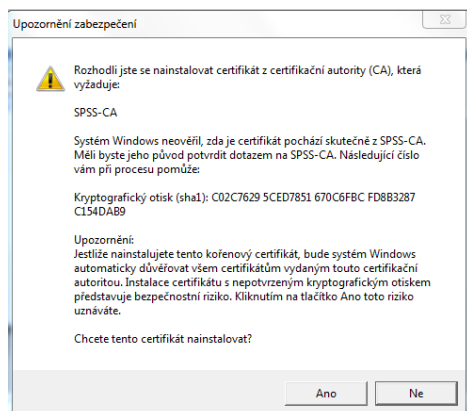

6. Tlačítko Ano

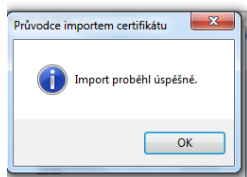

7. Tlačítko OK

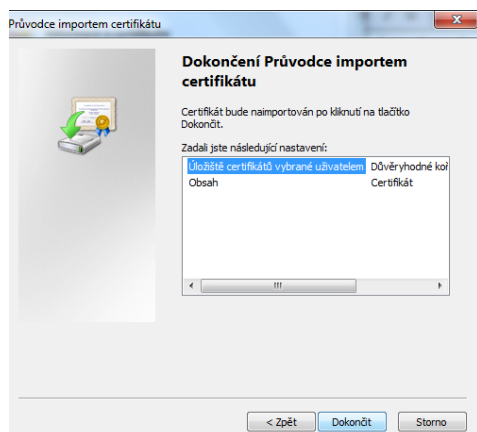

8. Tlačítko Dokončit

9. Přihlas se k Wifi SPSSOL_Studenti

Jméno a heslo stejné jako do školní sítě (pokud by přihlášení nefungovalo, přihlas se celou adresou, tj. prijmeni.jmeno@spssol.cz například: novak.jan@spssol.cz).

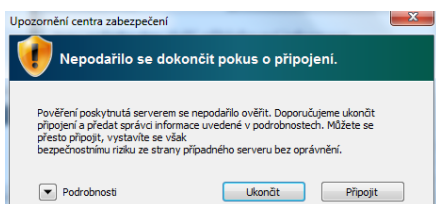

10. Objeví se upozornění: Tlačítko Připojit

Nezapomeň, že do školní sítě se hlásíš jménem a heslem a je tedy možné dohledat, kdo odesílal autorsky chráněné, nebo jinak závadné soubory (např. přes torrenty i v případě nastaveného nulového uploadu).

Stahování videí nebo hudby pro vlastní potřebu např. z uložto je dle zákona legální.